

***Airlive Cloud Introduction  
Basic functions 2019 v3***

31-7-2019

AirLive Smart IoT Cloudは、日本語に対応しています。

下記のリンクからログインすることができます。

<https://cloud.airlive.com/#/>

- Alexa**: 音声でIoTをコントロールします
- Assistant**: 音声でIoTをコントロールします
- マクロ**: 複数ゲートウェイを使用しての自動同期制御をおこないます。
- 可視化**: グラフで過去のデバイス利用状況を見る事ができます。
- ルーティング**: デバイス間通信の信頼性を改善するためのZ-WAVE経路解析です。
- バックアップ**: ゲートウェイの設定がいつでも保存できます。すべてのユーザーデータが保存されます。
- リストア**: ゲートウェイの設定がいつでも復元できます。すべての異常状態から復旧が可能です。
- カメラ**: すべてのカメラ画面を一括管理できます。

# Front Page Google

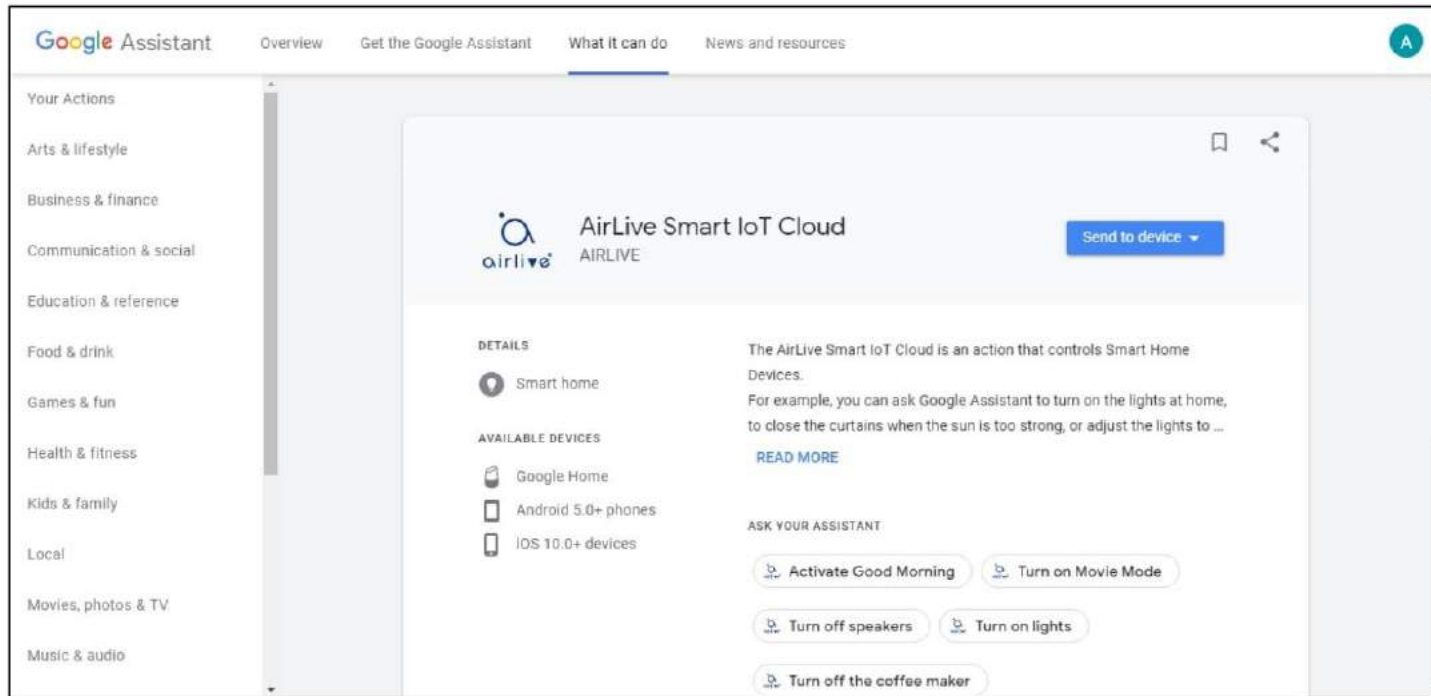

フロントページで「Googleアシスタント」ボタンをクリックすると、Googleページに転送されます。

# Front Page Alexa

フロントページで「Alexa」ボタンをクリックすると、Amazonページに転送されます。

# Scene Page

「シーンページ」

シーンページには、クラウドに接続されたゲートウェイ上のすべてのシーンが表示されます。複数のゲートウェイがある場合、すべてのシーンが表示されます。このページでは、シーンを編集/作成/アクティブ化することもできます。

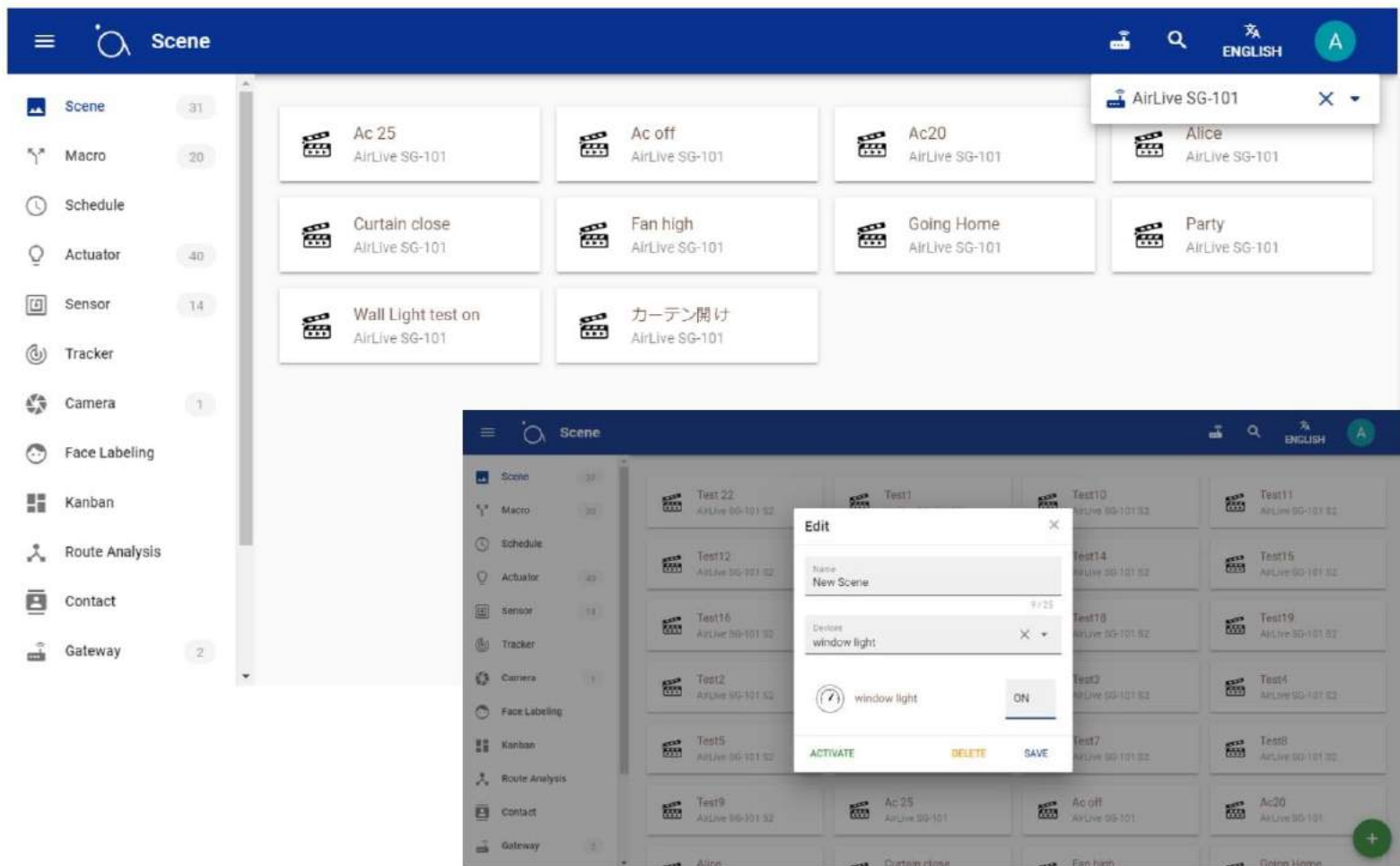

# Macro Page

「マクロページ」  
(レシピ)

マクロページには、クラウドに接続されているゲートウェイのすべてのマクロ(レシピ)が表示されます。このページでマクロを追加または編集することもできます。

## Reflect:

この機能により、ゲートウェイAのマクロ(レシピ)を使用してゲートウェイBのデバイスをアクティブ化することができます。ゲートウェイBのシーンを選択することで実行できます。

# Schedule Page

スケジュールページには、作成されたすべてのスケジュールが表示されます。

スケジュールを追加/編集することもできます。

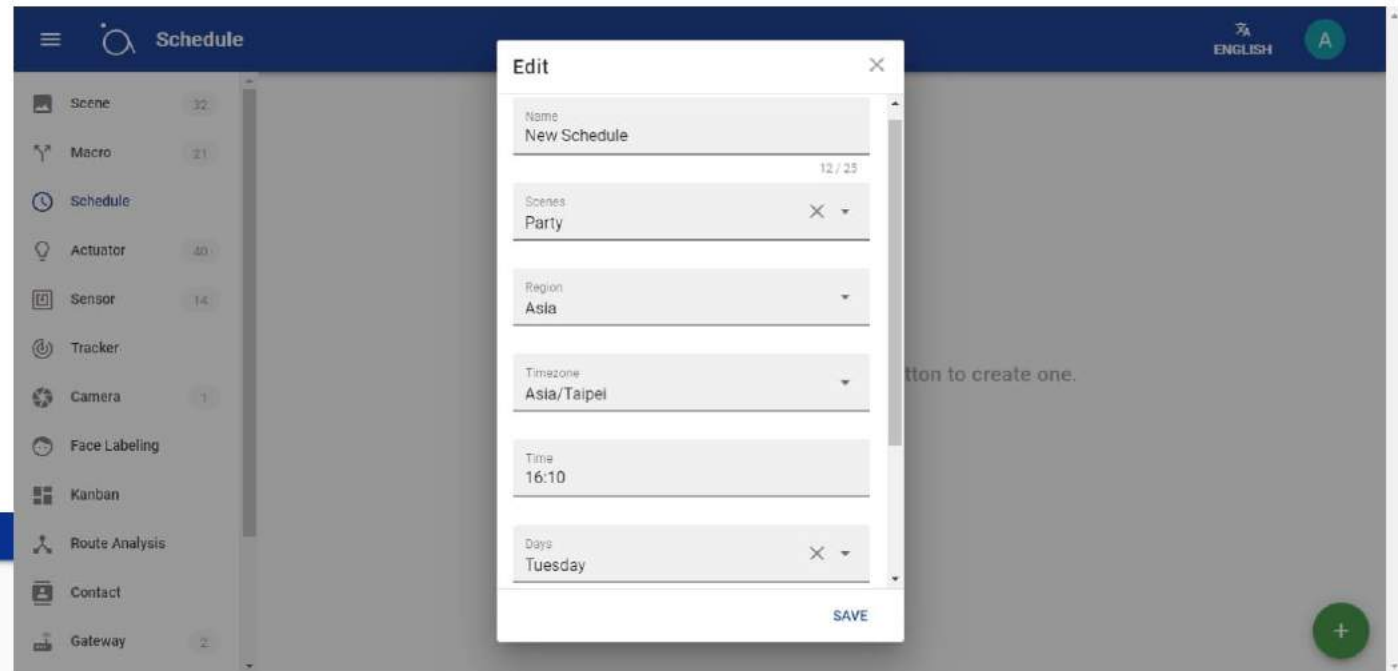
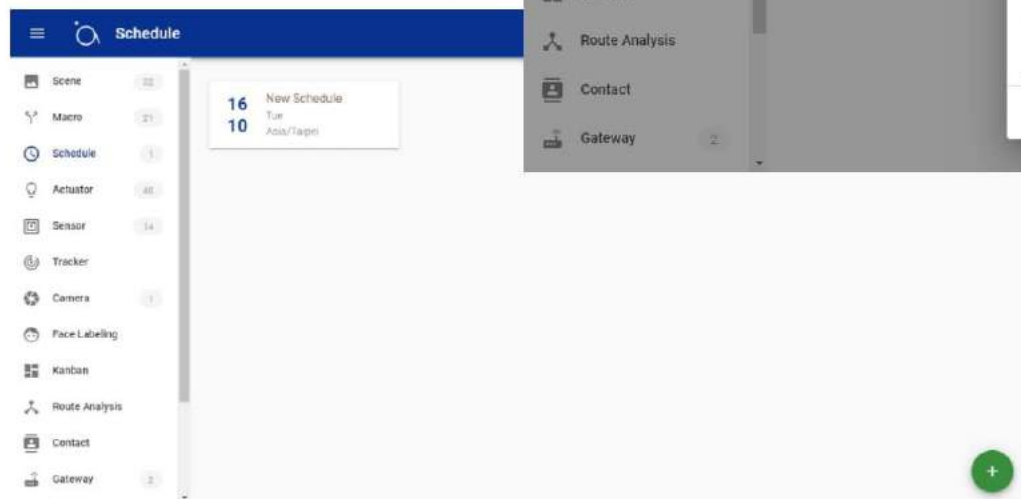

# Actuator Page

アクチュエータページには、接続されているすべてのアクチュエータが表示され、他のデバイスは表示されません。

このページでは、アクチュエータをON/OFFにしたり、電力使用量(グラフ)を確認したり、名前を編集することができます。

# Sensor Page

センサーページには、接続されているすべてのセンサーが表示されます。また、センサーの履歴やグラフも表示されます(例:温度のグラフ)。

| Sensor Type                | Value                 |
|----------------------------|-----------------------|
| Temperature Sensor         | 27.2 °C 81 °F         |
| Illumination Sensor        | 44 %                  |
| Door / Window Close        |                       |
| PIR1                       | 2:51:28 PM            |
| Remote                     |                       |
| Temperature Sensor         | 25.0 °C 77 °F         |
| Smart switch               | 3:34:56 PM            |
| PIR2                       | 7/29/2019, 1:13:26 PM |
| Temperature Sensor         | 26.1 °C 79 °F         |
| Illumination Sensor        | 30 %                  |
| Door / Window Sensor Close |                       |
| PIR Detector               | 7/25/2019, 2:12:56 PM |
| Flood Sensor               | Normal                |
| Button                     | 8:09:35 AM            |

An inset window titled 'Temperature Sensor' shows a line graph of temperature data from July 25 to July 31, 2019. The y-axis ranges from 0 to 45. A data point is highlighted at 'Jul 28, 2019, 10:03:00 am' with a value of 28.5. The graph shows a relatively stable temperature around 25-27 degrees Celsius with minor fluctuations.

Another inset window titled 'Edit' shows the configuration for an illumination sensor:

- Name: [Empty field]
- Device: AirLive SG-101 S2
- Key: 004F61800A30-258-11
- Battery: 100 %
- Last Update: 7/31/2019, 5:58:31 PM

# Tracker Page

このページでは、デバイスを追跡することができます。特定の時間後にデバイスのステータスが変更されると、電子メール通知を受け取る機能を設定できます。

例えば、スマートプラグのトラッカーが「60分後にOFF」に設定してある場合、60分経ってもまだONになっているときは、通知が送信されます。子供のテレビゲームなどの時間を監視することができます。

# Camera Page

カメラページには、接続されているONVIFカメラのみが表示されます。アプリを介してカメラをゲートウェイに接続する必要があります。

AirLiveクラウドにはライブストリーミングがないため、新しい画像を表示するには更新ボタンを押す必要があります。サポートされていないONVIFカメラもあるのでご注意ください。

スナップショットをメールで受信するには、カメラにトリガーを追加してください。例えば、PIRセンサーがトリガーされたら、メールにスナップショットが送信されます。

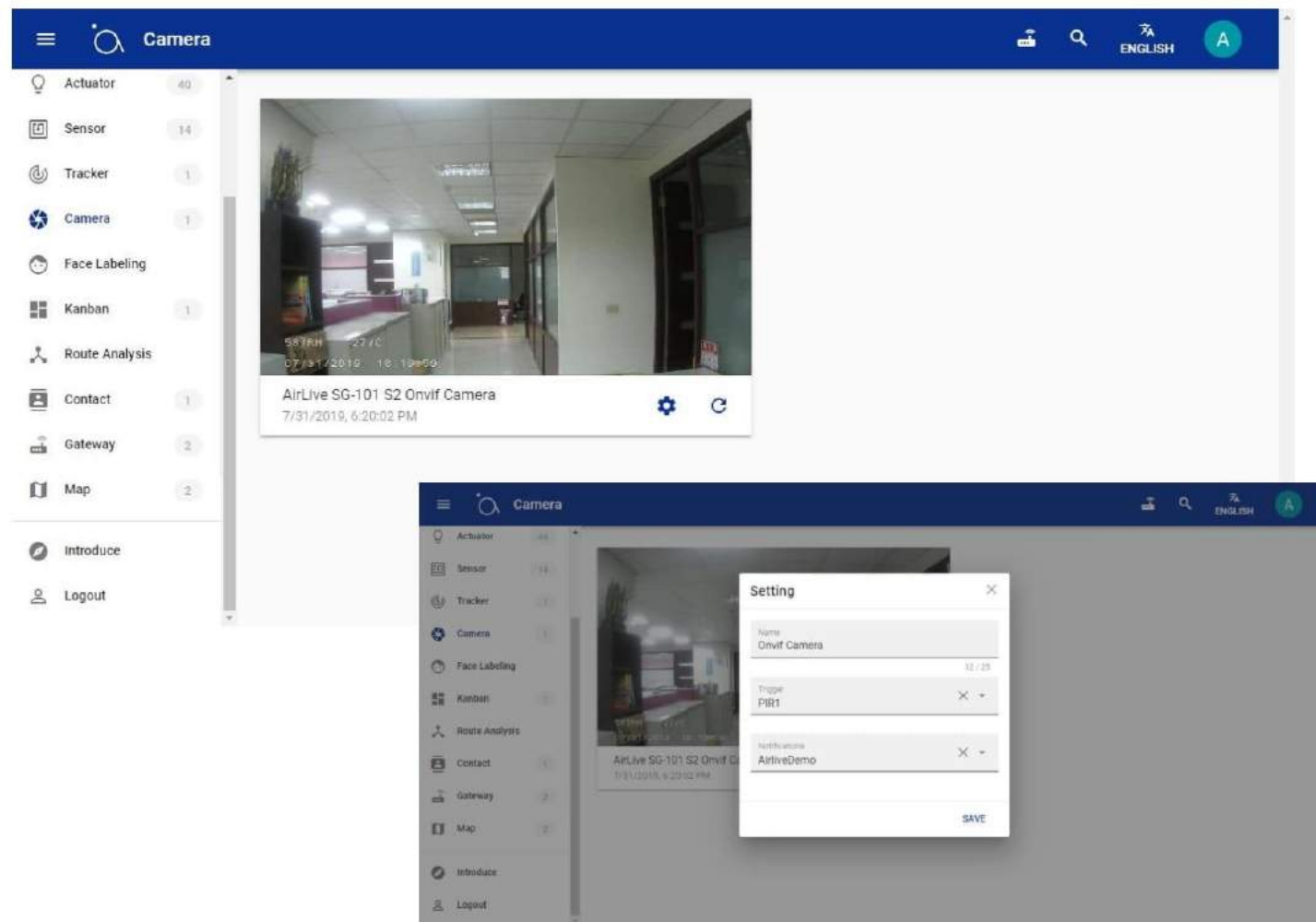

# Face Labeling Page

顔認証ページでは、カメラを使用して顔を追加することができます。この顔は、PIRセンサーやドア/窓センサーと同じようにシーンをトリガーするために使用できます。顔がAirLiveクラウドに保存された顔と一致した場合にのみ、シーンはトリガーされます。

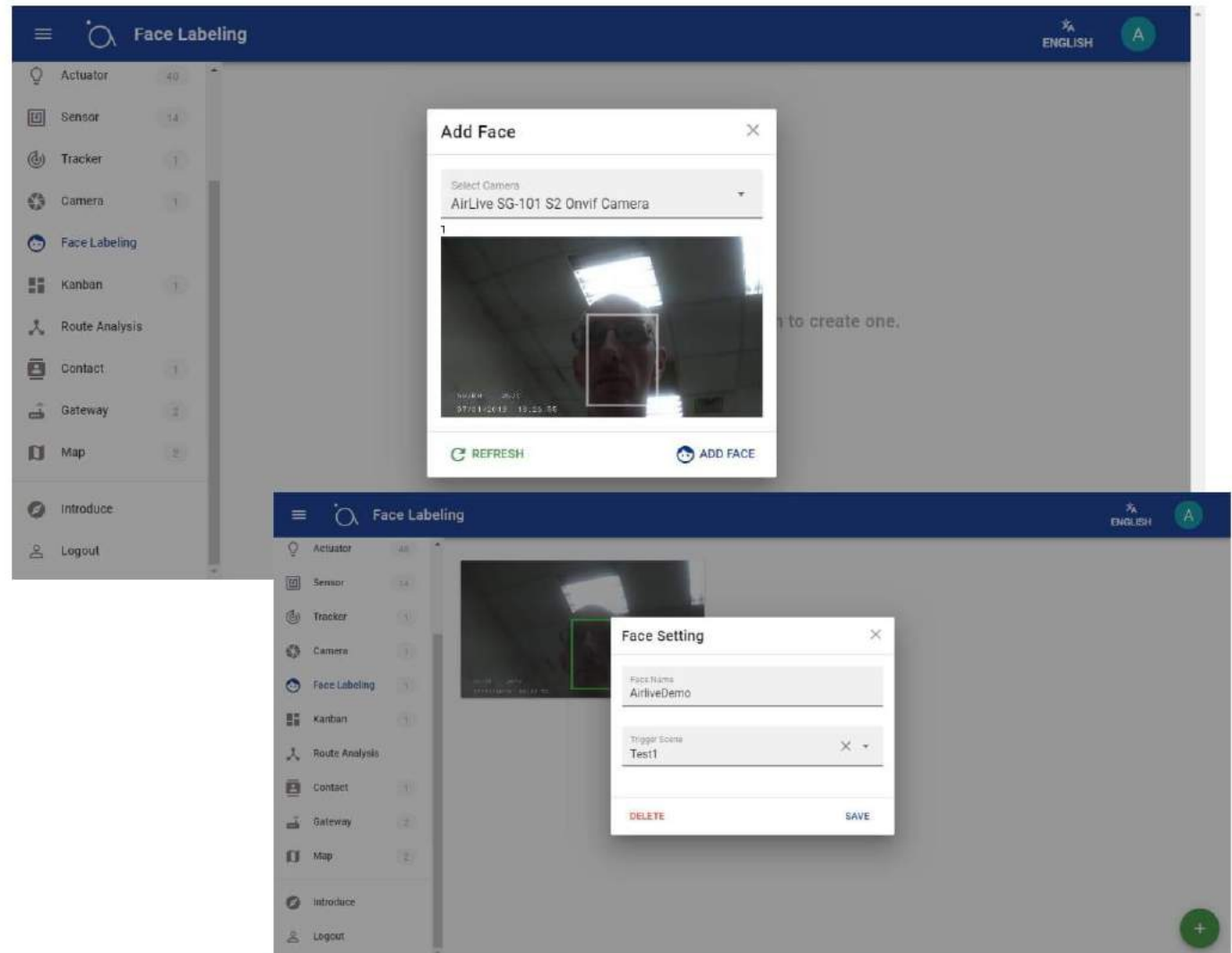

# Kanban Page

かんばんページでは、接続されたデバイスのチャートを作成し、履歴をグラフとして表示できます。(例えば、3つの異なるゲートウェイに接続されている温度センサの温度グラフ)。

# Route Analysis Page

このページはまだ構成中であり、ゲートウェイファームウェア2.0アップデートで使用できるようになります。このページでは、AC電源デバイスのゲートウェイとz-wave接続が確認できるようになります。

# Contact Page

このページでは、通知先のメールアドレスを登録することができます。

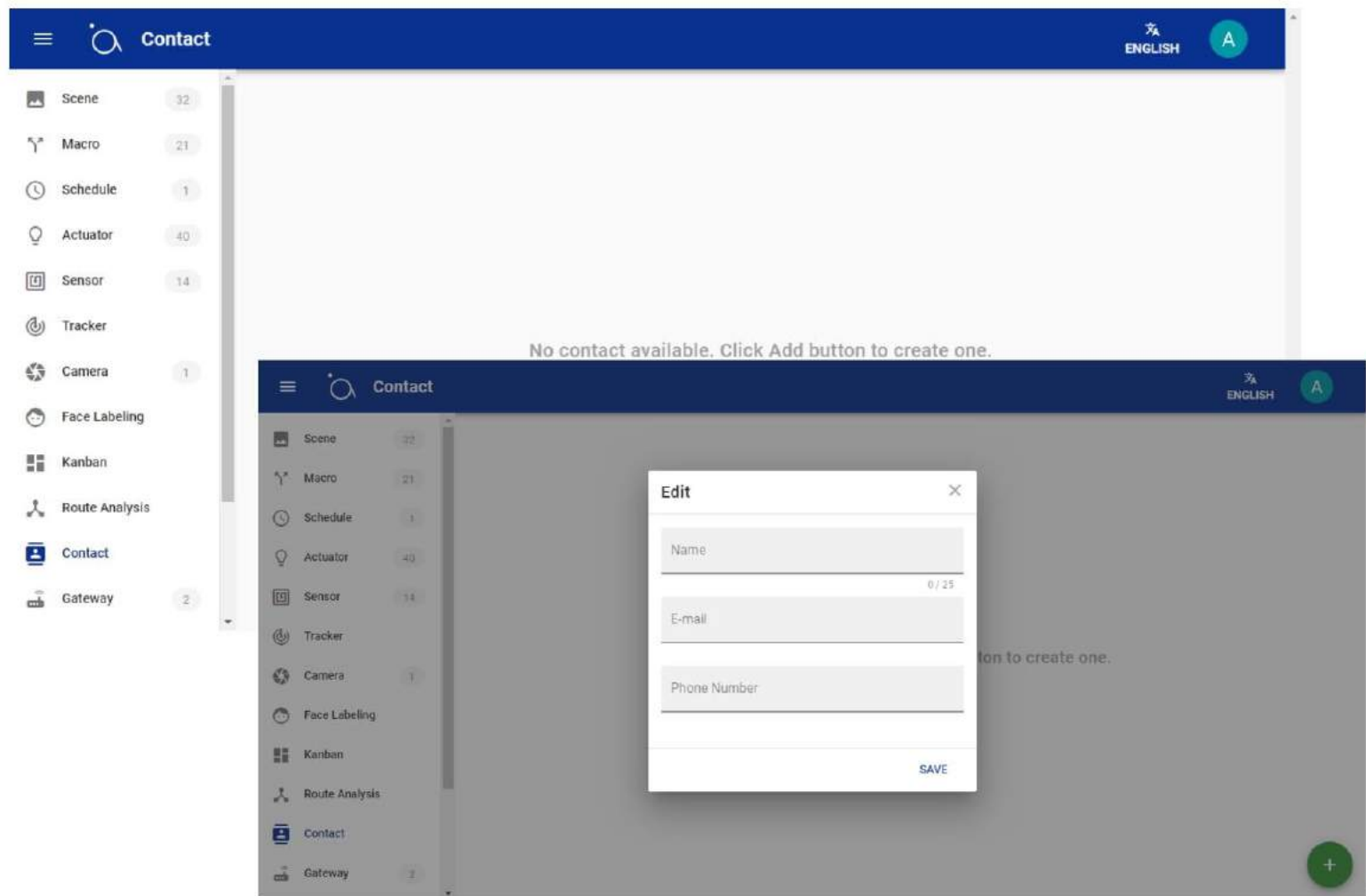

# Gateway Page

ゲートウェイページでは、ゲートウェイを追加することができます。ゲートウェイの情報を確認したり、ゲートウェイを再起動したり、バックアップしたりすることもできます。

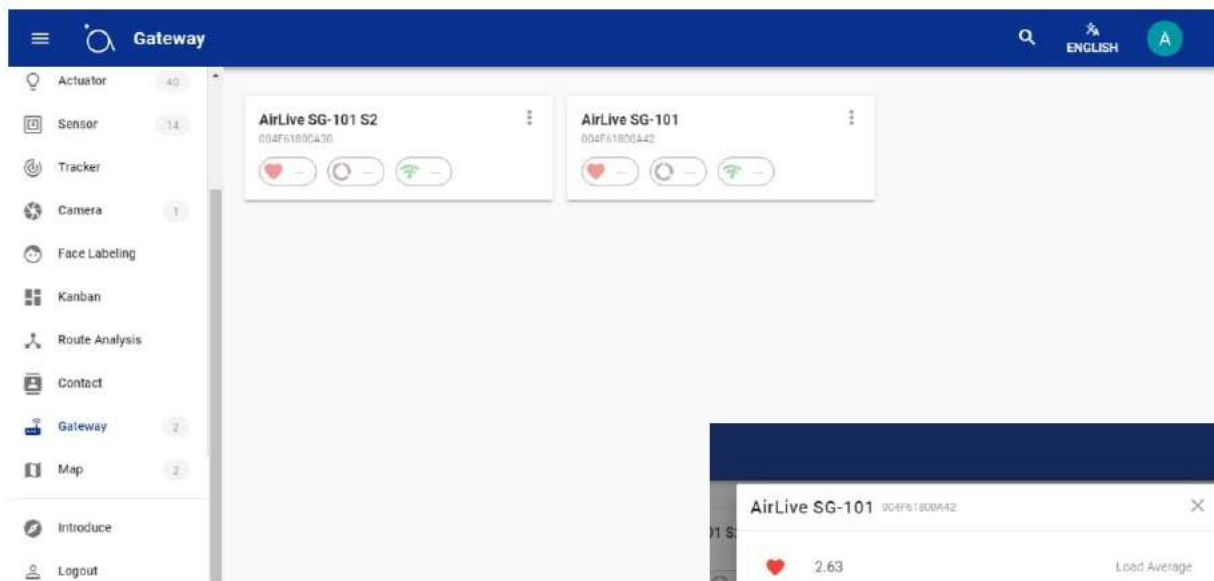

The modal displays detailed information for 'AirLive SG-101' (ID: 004F6180C442). It lists various metrics and their values:

- Heart icon: 2.63 (Load Average)
- Power icon: 59.1 % (Free Memory)
- Wi-Fi icon: 62 ms (Latency)
- Clock icon: 7/31/2019, 4:59:24 PM (Updated Time)
- Location pin icon: 24,983,121.5364 (Location)
- Link icon: T1VU6PG (UUID)
- Wi-Fi signal icon: 203.69.30.1 (IP Address)
- Calendar icon: 1.90 @ May 6 2019 15:58:09 (Firmware)

At the bottom, there are five action buttons: RELOAD, EDIT, BACKUP, REBOOT, and DELETE.

# Map Page

マップページには、ゲートウェイの位置が表示されます。GPS座標がゲートウェイに登録されている場合にのみ有効になります。

